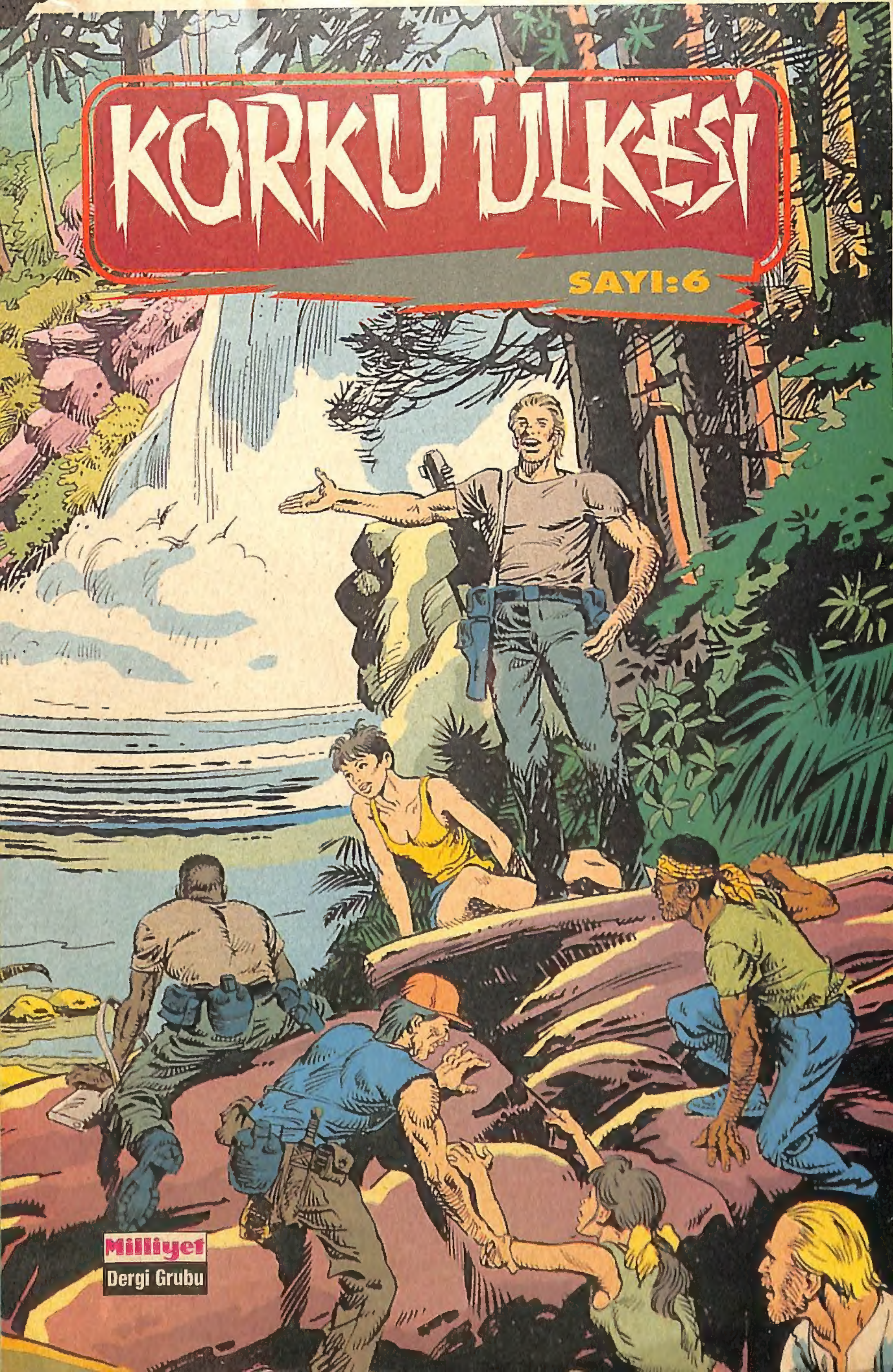
KORKU ÜLKESİ
SAYI:6
Milliyet
Dergi Grubu

SİZİN SAYFANIZ

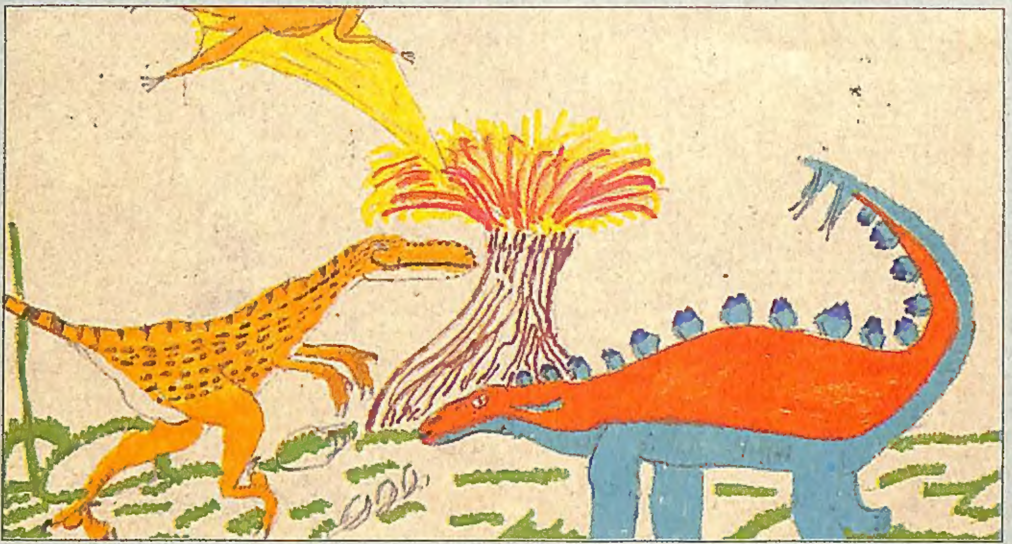

ÖZGÜR ÇENGELLİ

ŞEBNEM TUNCAY

ÜMİT ATALAY

MUZAFFER İLHAN

DEHA BALKIŞ

İSTİYORSAN SENİNLE KALAYIM.
HAYIR, BAŞIMIN ÇARESİNE BAKARIM.
BABAMIN DURUMU BENİ ENDİŞELENDİRİYOR.
SENİ BAZEN ANLAMIYORUM. HERŞEYE RAĞMEN...
O KADAR SOĞUK KANLISIN Kİ..
BİR KADIN OLARAK FAZLA SERT YAPILISIN...
BAŞKA ÇAREM VAR MI?
BİRAZ SONRA...
BEN ÇEVREYİ DOLAŞMAYA ÇIKIYORUM.
BİRBİRİMİZDEN AYRILMASAK İYİ OLUR WENDY. BENİ BEKLE.
BİRAZ YÜZÜP SERİNLEMEK İSTİYORUM.
BU ÇOK TEHLİKELİ....
SEN DE ÇOK KORKAKSIN MC CLURE. ORADA KALABİLİRSİN.
GERİ DÖN!

SELÂM WOOD-WARD!
WENDY! BURADA NE ARIYORSUN? BANA YARDIMA MI GELDİN YOKSA?
ŞU İŞİMİ BİTİRİP SANA KATILIRIM.
HAYIR BİRAZ YÜZECEĞİM...
BURADA ZAMANIN NASIL GEÇTİĞİNİ FARKETMİYORUM..
NE YAPIYORSUN?
OH! KÜÇÜK, İLKEL ŞEYLER. İLK İNSANLAR GİBİ YAŞAMAK ASLINDA HOŞUMA GİTMİYOR DEĞİL.
BEN DE BURAYI SEVMEYE BAŞLADIM YAVAŞ YAVAŞ.
HERŞEYE YENİDEN BAŞLADIK. BU BİZİM İÇİN BİR ŞANS OLMALI
BİR ŞEY OLURSA BANA SESLEN. BİRAZDAN GELECEĞİM.
İSTERSEN SENİ BEKLERİM. ELİNİ BİRAZ ÇABUK TUT, TAMAM MI?

HADİ JEFF! NE YAPIYORLAR? TAM 10 DAKİKADIR AŞAĞIDA-LAR. AVLANMAKTAN BAŞKA HER-ŞEYİ YAPIYOR BUNLAR!
ALÇAK HERİF-LER!
ORADA BİR DELİK VAR...
VE KENDİ ERZAKLARINI ORAYA SAKLI-YORLAR.
BİZ BURADA AÇ VE SUSUZ YAŞARKEN, ŞU YAPTIKLARINA BAK! BU HAKSIZLIK AMA! BÜTÜN BUNLARIN HESABINI SORACAĞIM ONLAR-DAN.
ŞİMDİ AVLANMAK NASIL OLURMUŞ GÖR-SÜNLER BAKALIM! HAYDİ AŞAĞI İNE-LİM VE ŞUNLAR-LA KONUŞA-LIM.
HEY! SAKİN OL! UNUTMA, AVA GİDEN AVLANIR.
GEL, GERİ DÖNE-LİM. DİĞERLERİNE NELER GÖRDÜĞÜ-MÜZÜ ANLATIRIZ. EMİNİM BU KONUDA..
HERKESİN SÖYLEYE-CEĞİ BİRŞEY-LER VARDIR. SONRA BİRLİK-TE ONLARDAN HESAP SORA-RIZ.

AAA! HADİ AMA NEREDE KALDI BU?..
NEYSE, BEN DE ONLARI BEKLEMEM..
HARİKAAAA!..
OHH! BUZ GİBİ!
LA LA LAY... TRA LA LA...
BENİMLE YÜZMEK İSTEYEN YOK MU?
YÜZMEK ÇOK GÜZEL, ŞU ÇOK SERİNLETİCİ...
16

LA, LA, LA..
HER ŞEY ÇOK GÜZEL...
!
FRWOOSH
AMAN TANRIM!

HEY DOSTUM! ACELEN NE? TUVALET BU TARAFTA..
WENDY? BENİ BEKLEMEDEN YÜZMEYE BAŞLAMIŞSIN. İŞTE KORUYUCU MELEĞİN GELDİ, KORKMA.
TANRIM, NE OLU..
WENDY WENDY!
LYNDON!
BUNU SEVECEKSİN!.. TRASK'İN... HEEY LYNDON, NE OLDU?
HERKES ONLAR HAKKINDA HAYLİ ÜZGÜN. AMA HEMEN PANİĞE KAPILMAYALIM. TRASK VE ADAMLARIYLA OLAN SORUNUMUZU HALLEDENE DEK BUNU UNUTMALIYIZ..
LYNDON, ÇOK ÜZGÜNÜM. BELKİ MC DONALD'DAN KURTULDUĞUMUZDA NELER OLDUĞUNU ÖĞRENEBİLİRİZ.

TAMAM ÇOCUKLAR • ŞU HAYVAN LARI TEMİZLEYİP TÜTSÜLEDİK-TEN SONRA YERLEŞTİRİN. SON-RA DÖNEBİLİRSİNİZ.
TRASK, SANIRIM BİRAZ KONUŞ-MALIYIZ.
NEDİR BU HA? KASABA TOPLAN-TISI MI?
BİZİ LİNÇ ET-MEK İSTİYOR-LAR GİBİ.
TEĞMEN TRASK! SU VE YİYE-CEK KAYNAKLARINIZI ÖĞRENDİK. SİZ VE ADAMLARINIZ ÇOK ALÇAKSINIZ!
YAAA! İŞTE BU KÖTÜ!
NEDEN BİZE SÖYLE-MEDİNİZ? HEPİMİZİN SUYA İHTİYACI VAR. BİZ-DEN KURTUL-MAYA MI ÇA-LIŞIYORSUNUZ?
KURTULMAK MI? KİM BU TEHLİKE-LERİ GÖZE ALIP SİZİN İÇİN AVA ÇIKTI. TABİİ Kİ BENİM BİRLİĞİM... BİZİM AYRICALIĞIMIZ VAR. O SU BİZİMDİR TAMAM MI?
NEDEN ONU HARCA-YALIM? SİZ ZATEN ÖLÜSÜNÜZ...

SEN ÇILDIRMIŞSIN! BİZ SUSUZLUK ÇEKERKEN O AYRICALIKLI OLDUĞUNA INANIYOR...
YAŞAYIP YAŞAMAMA HAKKINI SANA KİM VERDİ? BUNU SEN Mİ BELİRLEYECEKSİN?
SEN TANRI DEĞİLSİN! SADECE KÜÇÜCÜK BİR ZAVALLISIN!
SEN FAZLA İLERİ GİTTİN BAYAN!..
WAP
BURAYA KADAR TRASK!
KRAK
HA! HA! HA! ŞUNA BİR BAKIN! TRASK BİR SAVAŞ FÜZESİ TAŞIYOR!
DİNOZORLARA SAVAŞ AÇAR BELKİ.
GERİ ÇEKİLİN!
O CANAVAR ŞEYİ BU DÜNYAYA TAŞIMAYA HAKKIN YOK!

TRASK! VER ONU BANA! BAŞLIGI SÖKÜP BUNU YOK EDELİM...
GERİ ÇEKİL MC CLURE!
GERİ ÇEKİL DEDİM!
BİZİM TARZIMIZI BEĞENMİYORSAN ÇEK GİT! GÜNEYE YÖNEL VE DİNOZORLARI İZLE. SENİN PLANIN BİZE GÖRE DEĞİL. BİZ BURADA KALIYORUZ.
BURADA, SİZİNLE KALMAK İÇİN AKLIMIZI YİTİRMİŞ OLMAMIZ GEREK. GİDELİM!
DURUN! SORUMLULUK SAHİBİ OLGUN İNSANLAR GİBİ DAVRANMALIYIZ. ŞU ANDA BİRBİRİMİZDEN AYRILMAMALIYIZ.
SORUMLULUKTAN MI BAHSETMEK İSTİYORSUN? BUGÜN ÖYLE VAKTİ OLANLARDAN BAHSEDELİM! SEN ORADAYDIN! NE YAPTIN ONA?
BEN HİÇ BİR ŞEY YAPAMADIM! ONUN HİÇ BİR ŞANSI YOKTU! ONA YARDIM EDEMEZDİM!

ORADA NE İŞİN VARDI? SÖYLE!
SAKİN OL LYNDON! BOŞVER ONU!
İSTER KALIRSIN, İSTER GELİRSİN MC DONALD! BU SANA KALMIŞ!
BEN ... BEN ... KALIYORUM..
İŞTE BÖYLE: DAHA ÖNCEDEN DE UMUDUMUZUN GÜNEY BATIDA OLDUGU KONUSUNDA ANLAŞMIŞTIK. TRASK'LE TARTIŞMANIZ BİZİ HAREKETE GEÇİRDİ.
DİGERLERİNDEN BAZILARI TRASK'IN ADAMLARIYLA KONUŞMAYI DENEDİ. AMA ONLAR DA EN AZ TRASK KADAR APTALDI, YA DA KORKAKTILAR...
ERZAKLARI ADİLCE BÖLMEYE ÇALIŞTIK. TRASK ASKERİ EKİPMANIN ÇOĞUNU ALDI. AMA JEFF VE ARKADAŞLARI KENDİ SİLÂHLARINI BIRAKMADILAR. ARTIK OK VE MIZRAK KULLANMADA USTALAŞMIŞTIK.
AMA TRASK VE DİGERLERİ İÇİN ENDİŞELİYDİK. AYRI AYRI OLMAK ASLINDA DOĞRU DEĞİLDİ. BİR YERE YERLEŞTİKTEN SONRA GERİYE BİRİNİ YOLLAMAYA KARAR VERDİK. ONLARA BİR ŞANS DAHA TANIMAK İSTİYORDUK.
BÖYLECE ARTIK ENDİŞELENMİYECEKTİM.

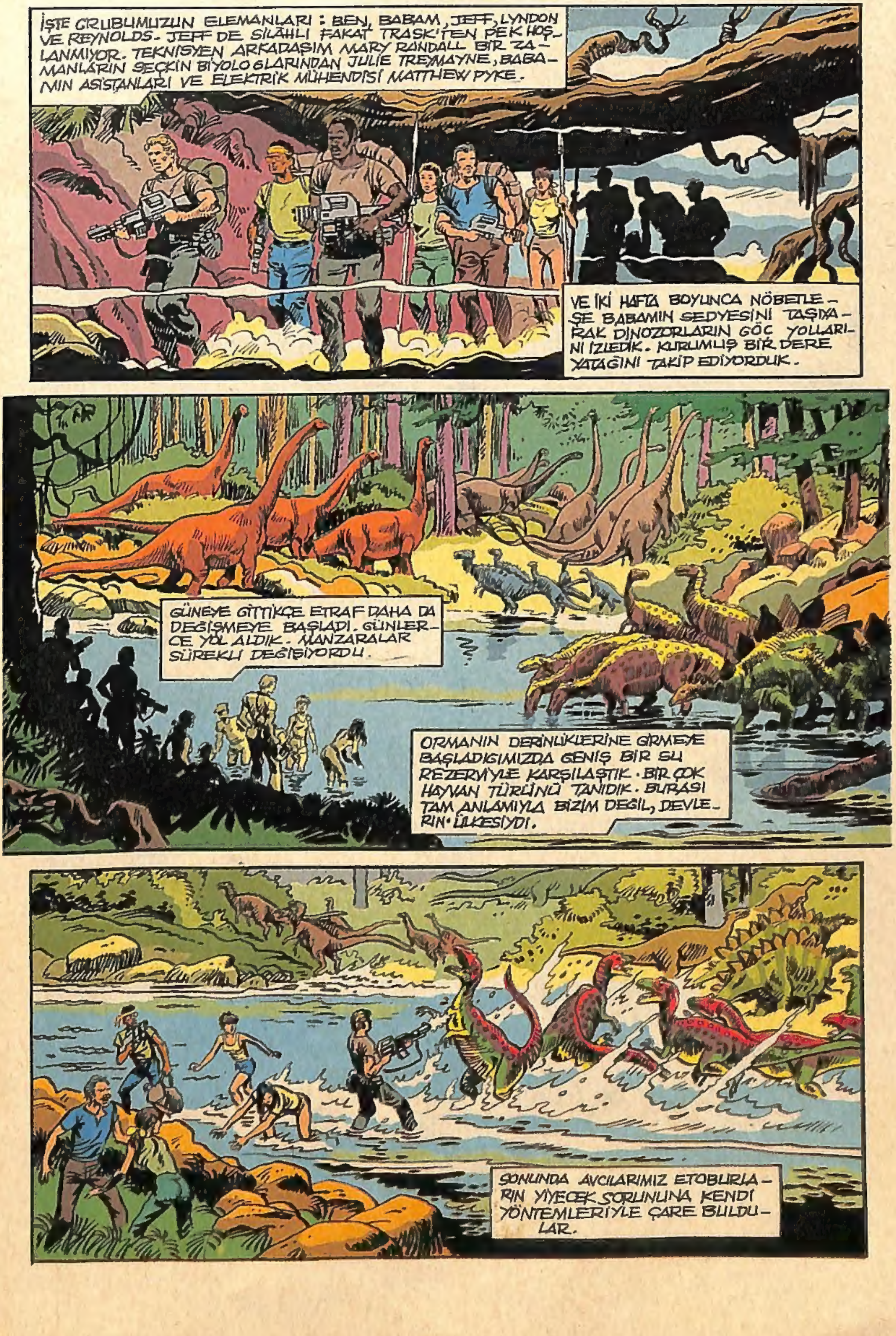
İŞTE GRUBUMUZUN ELEMANLARI : BEN, BABAM, JEFF, LYNDON VE REYNOLDS. JEFF DE SİLÂHLI FAKAT TRASK'TEN PEK HOŞLANMIYOR. TEKNİSYEN ARKADAŞIM MARY RANDALL BİR ZAMANLARIN SEÇKİN BİYOLOGLARINDAN JULIE TREYMAYNE, BABAMIN ASİSTANLARI VE ELEKTRİK MÜHENDİSİ MATTHEW PYKE.
VE İKİ HAFTA BOYUNCA NÖBETLEŞE BABAMIN SEDYESİNİ TAŞIYARAK DİNOZORLARIN GÖÇ YOLLARINI İZLEDİK. KURUMUŞ BİR DERE YATAĞINI TAKİP EDİYORDUK.
GÜNEYE GİTTİKÇE ETRAF DAHA DA DEĞİŞMEYE BAŞLADI. GÜNLERCE YOL ALDIK. MANZARALAR SÜREKLİ DEĞİŞİYORDU.
ORMANIN DERİNLİKLERİNE GİRMEYE BAŞLADIĞIMIZDA GENİŞ BİR SU REZERVİYLE KARŞILAŞTIK. BİR ÇOK HAYVAN TÜRÜNÜ TANIDIK. BURASI TAM ANLAMIYLA BİZİM DEĞİL, DEVLERİN ÜLKESİYDİ.
SONUNDA AVCILARIMIZ ETOBURLARIN YİYECEK SORUNUNA KENDİ YÖNTEMLERİYLE ÇARE BULDULAR.

KURUMUŞ DERE YATAĞINDAN YOLUMUZA DEVAM ETTİK. CEPHANEMİZİ TÜKETMEMEK İÇİN HAYVANLARDAN KORUNMAK ÜZERE DÜZ BİR ALANDA KAMP KURDUK.
GEZİMİZİN 90. GÜNÜNDE YOLUMUZ DEV KAYALAR YÜZÜNDEN ENGEL-LENMİŞTİ. BÜTÜN BU ZORLUKLARA RAĞMEN.
İLERİYE... DAHA İLERİYE YÜRÜME-YE DEVAM ETTİK.

SİZİN SAYFANIZ

UĞUR ŞENYÜZLER

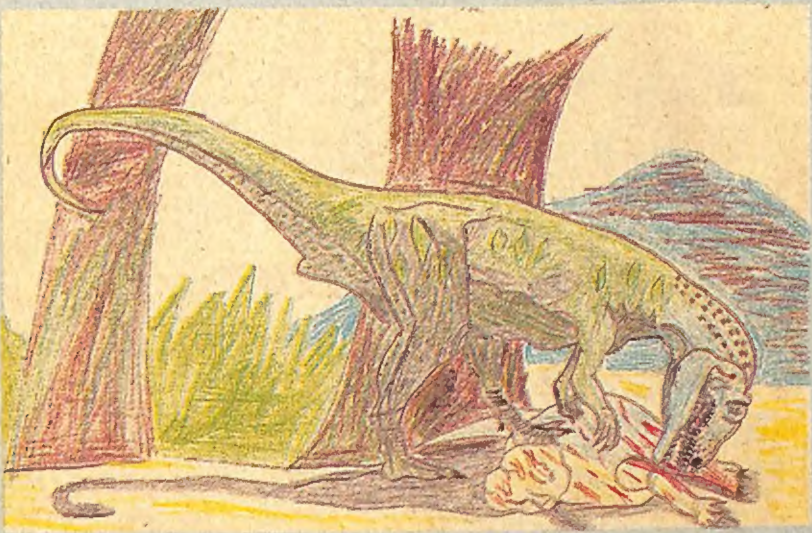

BEHZAT ALTUNER

NİLAY KUZU

CENK ERDUR
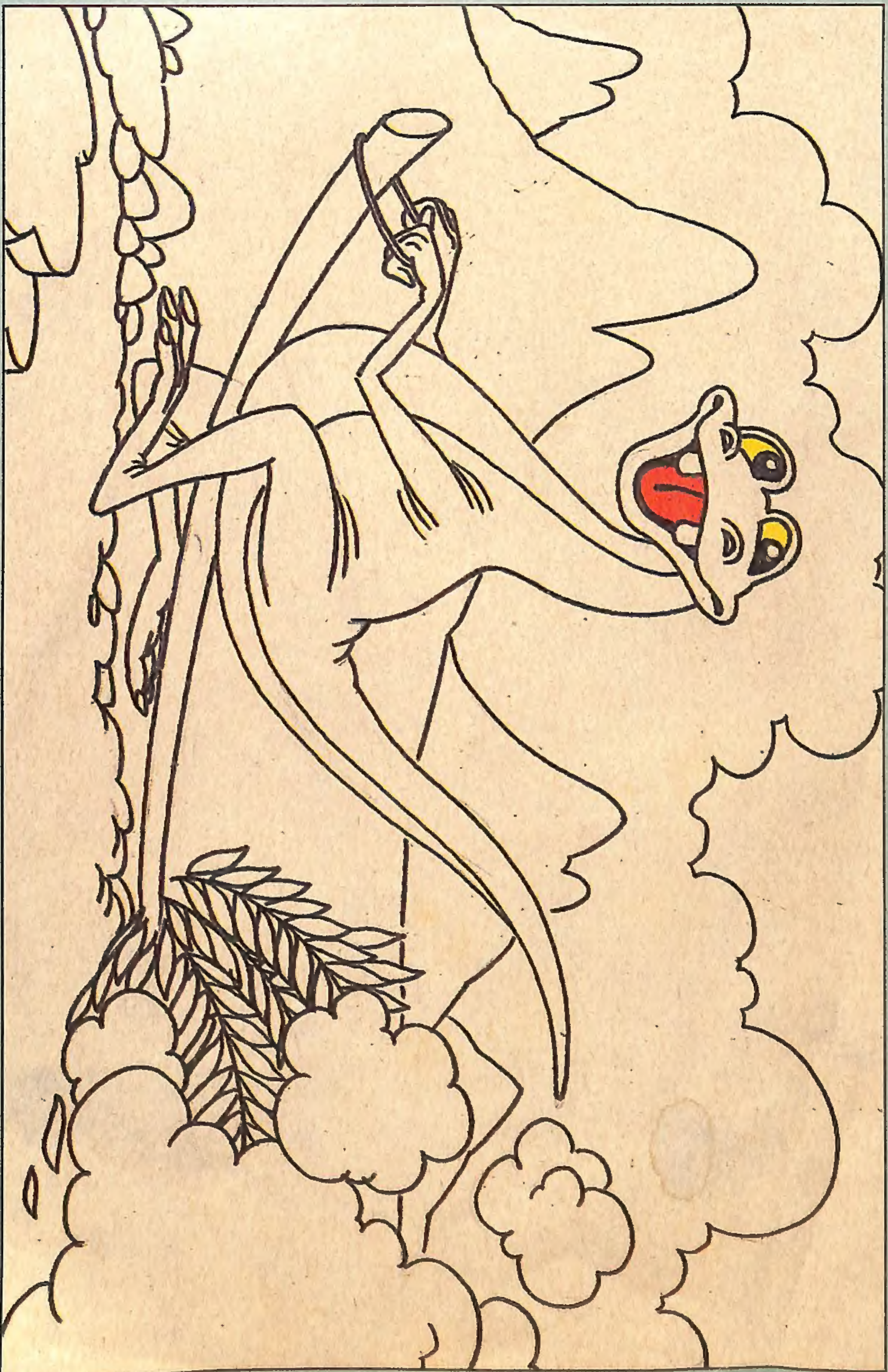
BOYAMA SAYFASI